БОЛЕЗНИ ХЛЕБА

Выполнила:ученица 8 ”А” класса
Назар.О.Д

Руководитель:учитель биологии
Воеводская.В.Г

Цель работы.

- Изучить болезни хлеба и их влияние на организм человека.

Задачи:

1. Изучить сведения по данной

теме

2. Выявить отношение людей к хлебу

3. Проверить практически

сроки хранения хлеба

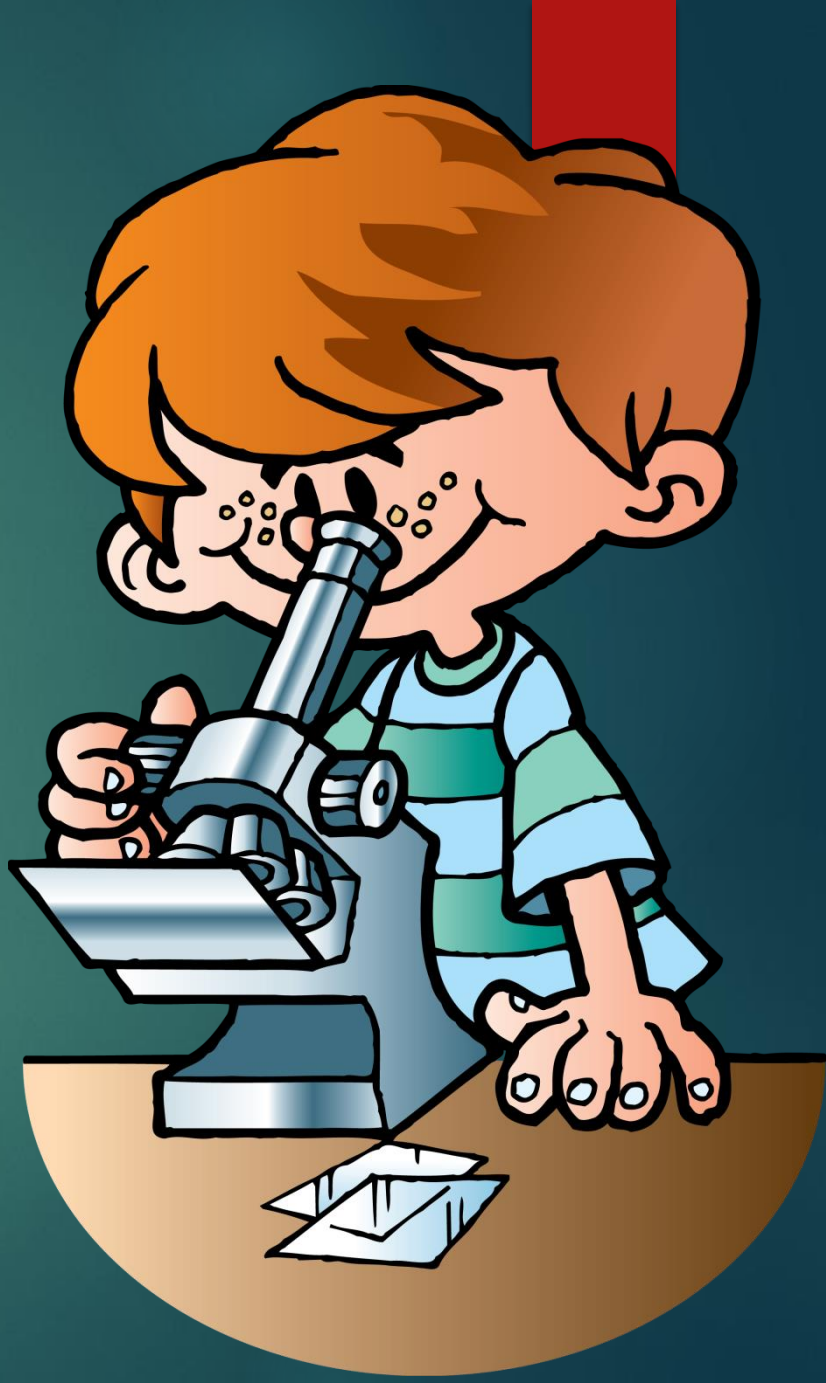

История хлеба

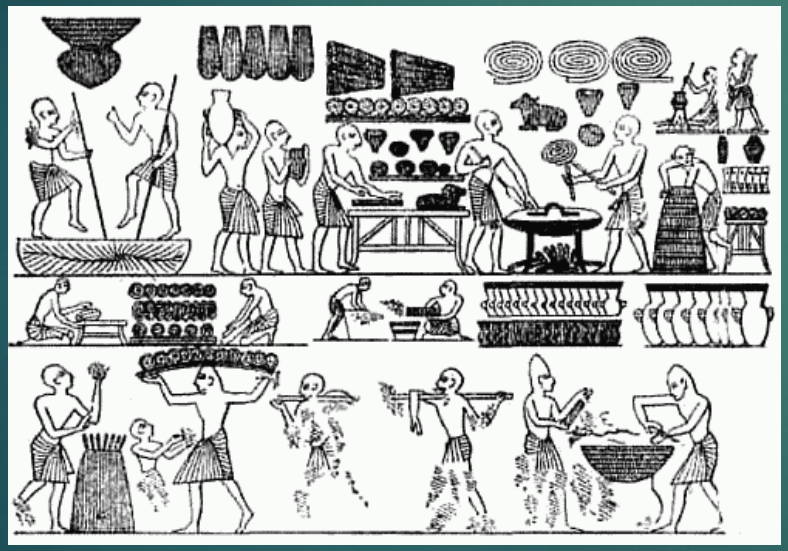

Музей хлеба

Объект исследования

Болезни хлеба

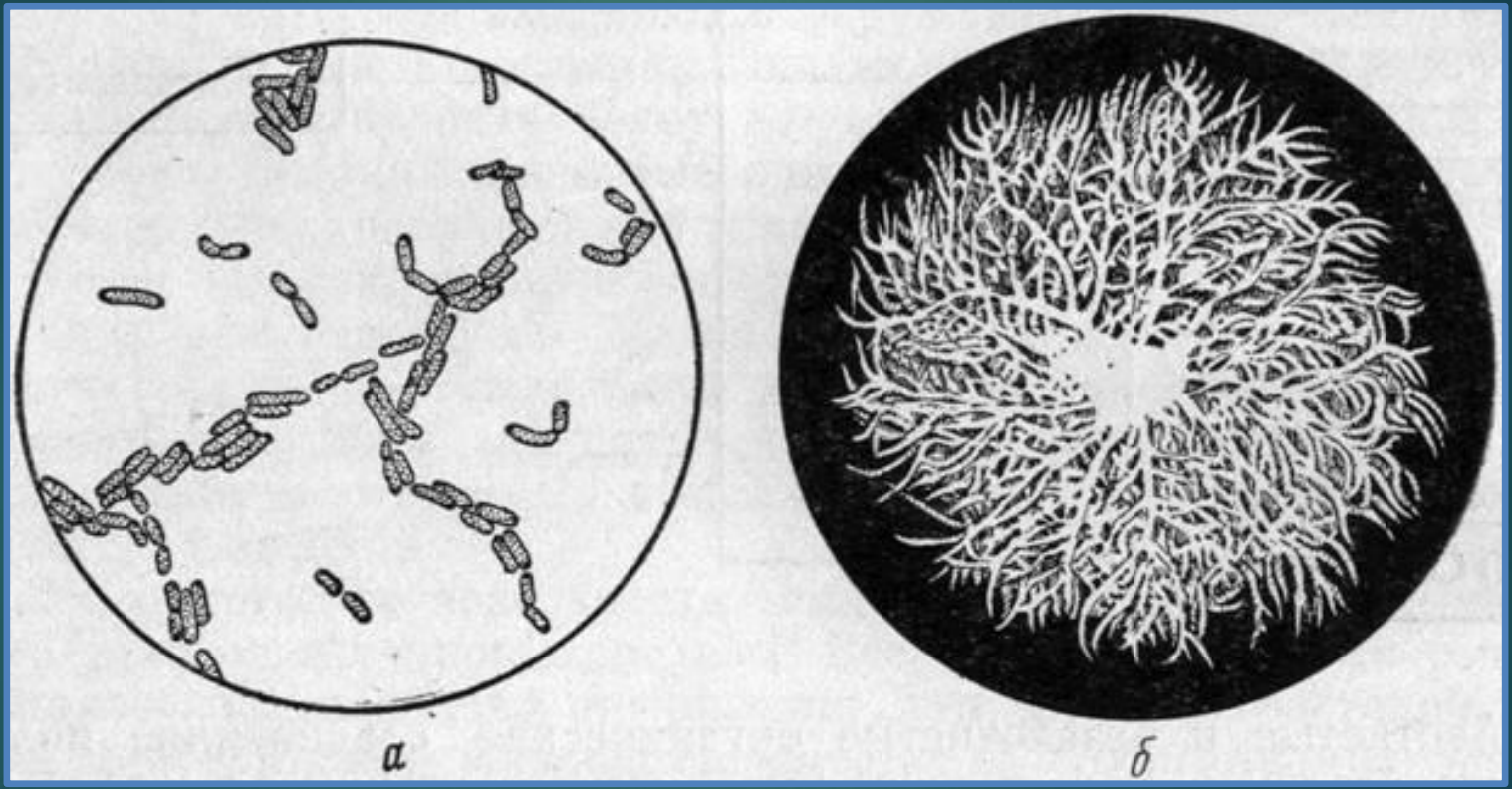

Исследование болезней хлеба

Номер образца	Название образца	Дата изготовления	Сорт муки	Вес изделия	Цвет изделия	Состояние мякиша	Вкус и запах
№1	Батон белый	10.05.2013	высший	350г	светлый	Мягкий, воздушный	Свежий, приятный
№2	Формовой белый	10.05.2013	высший	500г	светлый	Мягкий	Свежий, приятный
№3	Бородинский	10.05.2013	первый	350г	тёмный	Тяжёлый, плотный	Приятный, кисловатый на вкус

Определение болезни

Производитель хлеба	Проявление болезни
Батон белый	Образование плесени
Хлеб формовой	Образование коричневой тягучей массы и неприятного запаха
Хлеб «Бородинский»	Появление кисловатого запаха

Определение кислотности

Наименование хлеба	pH	Среда
Белый формовой хлеб	pH = 6,5	Слабо кислая
Батон	pH=6,0	Слабо кислая
Черный хлеб	pH=5,0	Кислая

Выводы

1. Внешний вид хлеба может быть.
2. Мякиш не должен быть липким и
3. Корочка должна быть ровной, без трещин
4. В хлебе не должно быть посторонних
5. Обращайте внимание на информационный вкладыш, где указана дата выработки и упаковки.
6. Старайтесь покупать хлеб того производителя, которому доверяете.